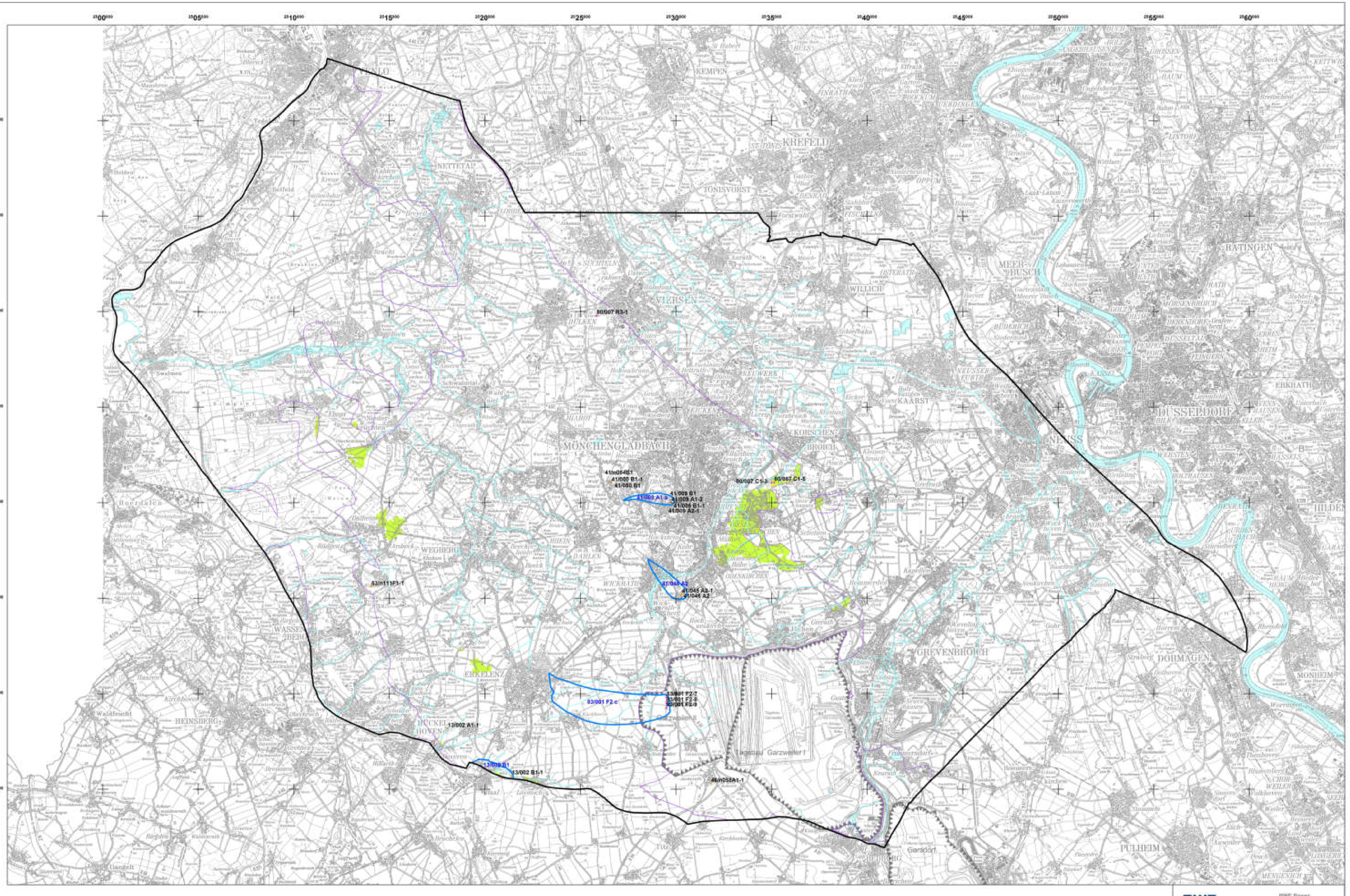

Legende

- Infiltrationswasseranteile >20% (2021 - 2200)
- Abgrenzung des Untersuchungsraumes
- Begrenzung eines Abbaufeldes
- Verbreitung Grundwasserleiter

Grundwassernutzungen

- Entnehmer private
- Entnehmer öffentliche
- Einzugsgebiete

RWE

RWE Power
Wasserwirtschaftliche Planung und Genehmigung

Braunkohlenplan Garzweiler II für das aufgrund des vereinbarten Kohleausstiegs geänderte Tagebauvorhaben Garzweiler II einschließlich der im Bereich Frimmersdorf erfolgten Anpassungen

Übersicht
Grundwasserentnehmer mit Einzugsgebieten für den Grundwasserleiter 6B

Bearbeitet:	Mo / Do	01/2025	Maßstab: 1 : 75 000
Hochtrag:		1	Zeichnung Nr:
			Karte Wasser-J3

© Geobasisdaten: © RWE Power AG
© Zeichnungsinhalt: © RWE Power AG
© Topographische Dienst Kaiserlich Niederland, Sonnen

Diese Unterlage steht nur mit vorheriger Zustimmung der RWE Power AG an Dritte weitergegeben, vorbereitet durch Bild- oder sonstige Informationsträger wiedergegeben oder vervielfältigt werden. Sie enthält Betriebs-/Geschäftsgeheimnisse sowie geistiges Eigentum der RWE Power AG im Sinne des UIG. Alle Nutzungs- und Verwertungsrechte liegen bei der RWE Power AG.